

BASSIN RHÔNE-MEDITERRANEE

Arrêts de restriction des usages de l'eau - Situation au 10/09/2016

(Source : PROPLUVIA <http://propluvia.developpement-durable.gouv.fr/propluvia/faces/index.jsp>)

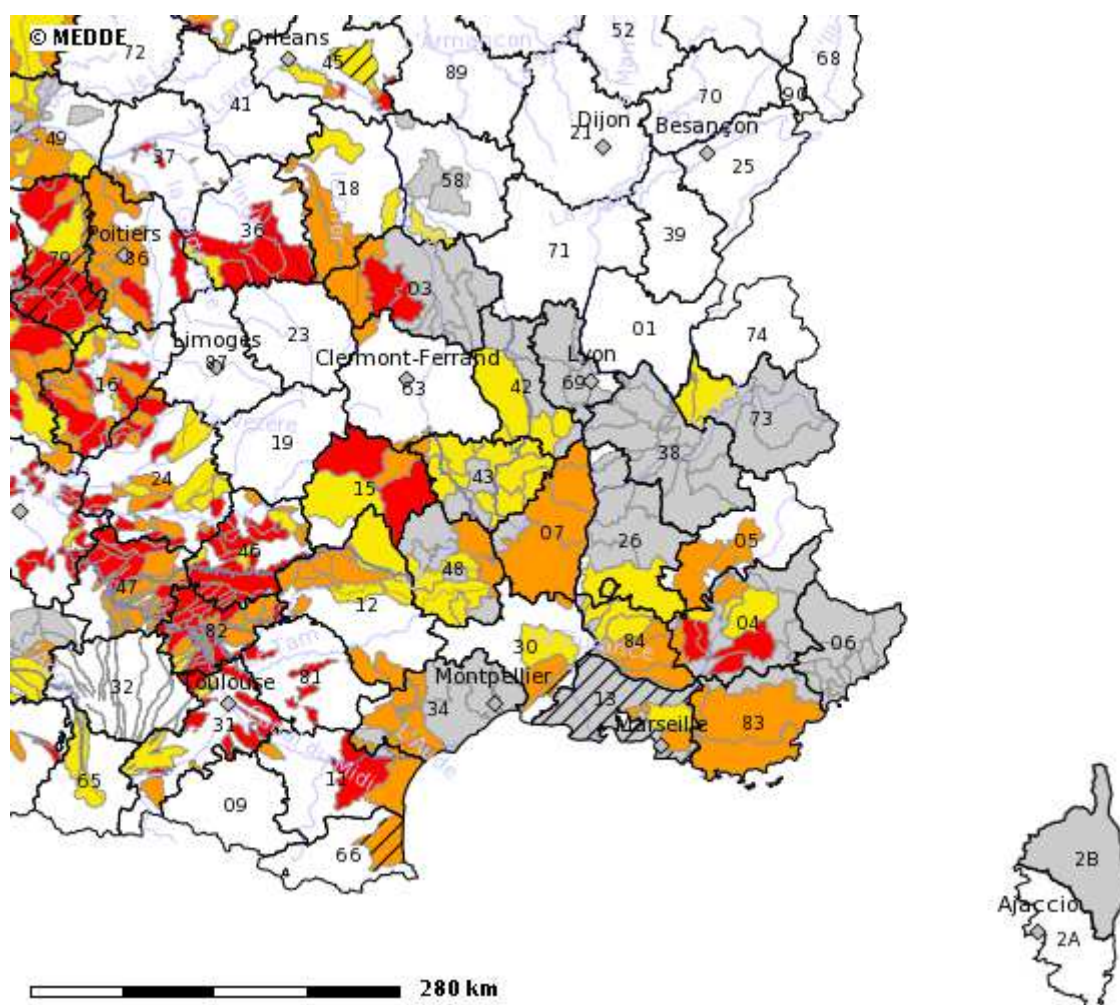

Liste des Arrêtés (cliquer sur le numéro de l'arrêté pour accéder à son contenu) : RHONE-MEDITERRANEE-CORSE

Numero d'arrêté	Niveau max	Restriction maximum du département	Département	Zones d'alerte	Début de validité	Fin de validité
2016-54		Vigilance	Alpes-Maritimes	Zone B1 - Bassin versant du Var, Zone E - Bassins versants de la Roya et de la Bevera, Zone D - Bass	8 août 2016	31 octobre 2016
2016-250-016		Alerte	Alpes-de-Haute-Provence	bassin de la Bléone	6 septembre 2016	15 octobre 2016
2016-229-003		Crise	Alpes-de-Haute-Provence	bassin du Colostre	16 août 2016	15 octobre 2016
2016-250-013		Crise	Alpes-de-Haute-Provence	bassin de l'Asse	6 septembre 2016	15 octobre 2016
2016-179-003		Vigilance	Alpes-de-Haute-Provence	bassin de l'Ubaye, bassin de la Blanche, bassin du Verdon Amont, bassin du Var, bassin du Verdon Ava	27 juin 2016	15 octobre 2016
2016-250-017		Alerte renforcée	Alpes-de-Haute-Provence	bassin du Sasse	6 septembre 2016	15 octobre 2016
2016-249-003		Alerte	Alpes-de-Haute-Provence	bassin du Jabron	5 septembre 2016	15 octobre 2016
2016-237-004		Alerte	Alpes-de-Haute-Provence	bassin du Vançon	24 août 2016	15 octobre 2016
2016-215-002		Alerte renforcée	Alpes-de-Haute-Provence	bassin du Calavon	2 août 2016	30 septembre 2016
2016-229-002		Crise	Alpes-de-Haute-Provence	bassin du Lauzon	16 août 2016	15 octobre 2016

Numero d'arrêté	Niveau max	Restriction maximum du département	Département	Zones d'alerte	Début de validité	Fin de validité
2016-229-001		Crise	Alpes-de-Haute-Provence	bassin du Largue	16 août 2016	15 octobre 2016
07-2016-08-18-004		Alerte renforcée	Ardèche	zone non couverte par l'arrêté cadre, bassin de la Cance, bassin du Doux, bassin de l'Eyrieux, bass	18 août 2016	11 septembre 2016
DDTM-SEMA-2016-0073		Crise	Aude	Aude aval (partie dpt 11), Nappes plioquaternaires de la plaine du roussillon (partie dpt11), Cesse	12 août 2016	31 octobre 2016
06/07/2016		Alerte renforcée	Bouches-du-Rhône	bassin Arc amont, bassin Huveaune, bassin Arc aval	7 juillet 2016	15 octobre 2016
16/06/2016		Vigilance	Bouches-du-Rhône	zone non couverte par l'arrêté cadre	17 juin 2016	15 octobre 2016
2016-08-04-003		Alerte	Drôme	Sud Drôme, Galaure, Drôme des Collines, Plaine de Valence, Vercors, Bassin de la Drôme, Roubion Jabr	4 août 2016	15 octobre 2016
30-2016-09-02-001		Alerte renforcée	Gard	Ardeche, Vistre, Gardon_aval, Vistrenque et Costières	2 septembre 2016	22 septembre 2016
617-2016		Vigilance	Haute-Corse	zone non couverte par l'arrêté cadre, Departement Corse nord	18 juillet 2016	30 septembre 2016
2016-249-8		Alerte renforcée	Hauts-Alpes	BV Buëch	5 septembre 2016	30 septembre 2016
2016-249-7		Alerte renforcée	Hauts-Alpes	BV Drac Gapençais	5 septembre 2016	30 septembre 2016

Numero d'arrêté	Niveau max	Restriction maximum du département	Département	Zones d'alerte	Début de validité	Fin de validité
DDTM34-2016-09-07621		Alerte renforcée	Hérault	Axe Orb réalimenté, Lergue, Hérault et affluents hors Lergue, de prise d'eau du canal de Gignac à l'	6 septembre 2016	30 septembre 2016
38-2016-09-09-001		Vigilance	Isère	Quatre vallées, Bourbre, Isle Crémieu, Guiers, Paladru Fure, Bièvre-Liers-Valloire, Galaure Drôme de	9 septembre 2016	30 septembre 2016
DT-16-0860		Alerte	Loire	Affluents rive gauche de la Loire jusqu'au barrage de Villerest, Affluents de la Loire à l'amont de	5 septembre 2016	30 septembre 2016
2016-232-0001		Alerte renforcée	Lozère	Truyère, Axe Colagne réalimenté, Colagne, Bramont, Gardons cévenols (partie dpt48), Allier, Lot, Tar	19 août 2016	11 septembre 2016
DDTM/SER2016216-0001 et 2016225-0001		Alerte renforcée	Pyrénées-Orientales	Nappes plioquaternaires de la plaine du roussillon (partie dpt66)	3 août 2016	30 septembre 2016
DDT SEN 2016 09 09 B72		Vigilance	Rhône	ZONE 1, ZONE 2, ZONE 3, ZONE 5, ZONE 6, ZONE 4, ZONE 7	9 septembre 2016	31 octobre 2016
2016-1379		Alerte	Savoie	Avant-Pays savoyard Guiers, Lac du Bourget-Albanais, Beaufortain / Val d'Arly, Combe de Savoie / Val	9 septembre 2016	30 septembre 2016
AP Alerte Renforcée Huveaune du 13 07 2016		Alerte renforcée	Var	Zone D - Arc et Huveaune	13 juillet 2016	30 septembre 2016
8 juillet 2016		Vigilance	Var	Zone B - Verdon, Artuby et Jabron, Zone E - Siagne	8 juillet 2016	30 septembre 2016
AP Arqens alerte renforcée		Alerte renforcée	Var	Zone A - Argens	16 août 2016	30 septembre 2016

Numero d'arrêté	Niveau max	Restriction maximum du département	Département	Zones d'alerte	Début de validité	Fin de validité
AP alerte renforcée Gapeau et cotiers Ouest		Alerte renforcée	Var	Zone C - Gapeau et côtiers	16 août 2016	30 septembre 2016
16/08/2016		Alerte renforcée	Vaucluse	Secteur 4 - Sorgues, Secteur 6 - Lez, Secteur 9 - L'Aygues, Secteur 10 - Ouvèze, Secteur 11 - Sud Ou	16 août 2016	30 septembre 2016